

Boletim do Núcleo de Agronegócio - Ano II nº 040 22/10/2007 - Fone: 3340 3066

Cotação de Preços (22/10/07)

GRÃOS (Preço líquido pago ao produtor)
 Feijão Carioca¹ - R\$ 120,00 - 125,00 / sc de 60 kg
 Milho² - R\$ 23,00 / sc de 60 kg
 Soja² - R\$ 41,00 / sc de 60 kg

HORTALIÇAS³ (Preço líquido pago ao produtor)
 Alface - R\$ 5,00 / cx de 7 kg
 Beterraba - R\$ 7,00/ cx 20 kg
 Cenoura - R\$ 9,00 / cx 20 kg
 Chuchu - R\$ 18,00 / cx 20 kg
 Couve Manteiga - R\$ 0,40 / (maço 500 g)
 Couve Flor - R\$ 18,00 / Dz
 Mandioca - R\$ 13,00 / cx 20 kg
 Morango - R\$ 3,50 / caixa (04 cumbucas de 350 g)
 Pimentão - Campo R\$ 12,00; Estufa R\$ 14,00 / cx 12 kg
 Quiabo - R\$ 28,00 / cx 12 a 14 kg
 Repolho - R\$ 8,00 / sc 20 kg
 Tomate - R\$ 15,00 / cx 20 kg

FRUTICULTURA³ (Preço líquido pago ao produtor)
 Goiaba - R\$ 25,00/ cx 20 kg
 Maracujá - R\$ 1,50 / kg
 Tangerina Ponkan - R\$ xxxx / cx 20 kg
 Limão - R\$ 20,00 / cx 20 kg

PECUÁRIA

Bovino
 Arroba⁴ - R\$ 57,00 Não Rastreado e R\$ 59,00 Rastreado
 Bezerra 8 a 12 meses (nelore ou anelados)⁵
 - R\$ 380,00 a 390,00

Leite
 Litro⁶ - Latão: R\$ --- ; Tanque: R\$ 0,70

Suíno⁷ - Vivo
 Kg - R\$ 2,50

Aves⁷ - Frango Vivo
 Kg - R\$ 1,58
 -- Galinha Caipira⁸
 Unidade (± 1,7 Kg) - R\$ 14,00

Carneiro⁹
 Kg - R\$ 3,50 (Borrego) - carcaça R\$ 7,00; R\$ 2,50 ovelha
 e carneiro para descarte - carcaça R\$ 5,80

Peixe¹⁰ (Tilápia) (Preço líquido pago ao produtor)
 Kg - R\$ 2,50

Avestruz¹¹ - vivo
 Kg - R\$ 4,50 a 5,00

Recortes

Aves e suínos ficarão mais caros no Natal
 Indústrias do setor querem reajustar os preços dos produtos das festas de fim de ano em mais de 10%. O Natal do brasileiro será mais salgado. Isso porque as indústrias de aves e suínos pretendem reajustar os preços dos produtos das festas de final de ano em mais de 10%. A justificativa é o aumento do custo de produção e a crescente demanda - tanto do mercado externo quanto do interno. Mas, por outro lado, a desvalorização do dólar pode minimizar a ceia mais cara e o consumidor substituir as carnes pelo bacalhau - além de incrementar a refeição com frutas importadas típicas dessas festas.
Fonte: Gazeta Mercantil

Ninguém pode desconsiderar a agricultura familiar no PIB
 Mais da metade do feijão que entra na casa do brasileiro sai, atualmente, da agricultura familiar. No caso do arroz, mais de um terço, e, da mandioca, 90%. Essas são algumas indicações que demonstram a importância do setor na economia brasileira. "É absolutamente significativa a contribuição da agricultura familiar, porque hoje ninguém que tenha a mínima informação sobre agricultura no país pode desconsiderar a alta importância e a contribuição da agricultura familiar para o PIB [Produto Interno Bruto] e, sobretudo, para a alimentação do brasileiro", comenta o presidente da Companhia Nacional de Abastecimento (Conab), Wagner Rossi.
Fonte: Cruzeiro do Sul Online

Exportação brasileira de milho pode cair
 A próxima safra americana de milho será recorde, com 340 milhões de toneladas, o que deve afetar as exportações do Brasil. A conclusão é do diretor da Conab, Silvio Porto. Para ele, haverá redução nas vendas do grão brasileiro para o mercado externo. No entanto, não haverá prejuízos, por causa da garantia dos contratos já assinados. Porto diz que a volta do milho americano como grande competidor externo vai afetar a expansão das vendas brasileiras. A estatal projeta embarques de 9 milhões de toneladas ante às 9,5 milhões previstas para a safra 2006/07.
 A forte demanda interna pelo produto, principalmente para alimentação de suínos e aves deve garantir a produção do cereal.
 Os Estados Unidos voltam a competir no mercado mundial porque vão limitar a quantidade de milho destinada à produção de etanol na próxima safra. Por isso, haverá mais excedente para exportação. Esse cenário deve resultar em uma redução do preço internacional do grão.
Fonte: Zoonews

Cultura: CENOURA (1.200 cx 20 kg) OK

- 1) Unidade para comercialização: Cx 20 Kg
- 2) Período médio para início de Colheita: 100 dias
- 3) Período de colheita : 30 dias
- 4) Tabela 1 – Margem Bruta

Meses	Preços Médios*	Custo Produção**	Margem Bruta(R\$)	Meses	Preços Médios	Custo Produção**	Margem Bruta(R\$)
Jan	15,48	5,71	9,77	Jul	11,51	5,71	5,80
Fev	20,15	5,71	14,44	Ago	12,54	5,71	6,83
Mar	12,71	5,71	7,00	Set	11,46	5,71	5,75
Abr	15,40	5,71	9,69	Out	10,29	5,71	4,58
Mai	16,87	5,71	11,16	Nov	10,08	5,71	4,37
Jun	13,01	5,71	7,30	Dez	12,20	5,71	6,49

* Preços Médios de 2002 a 2006 (corrigidos)

** Custos de Produção Atualizado em junho / 2007

Gráfico 1 - Margem Bruta Média x Época Recomendada de Plantio

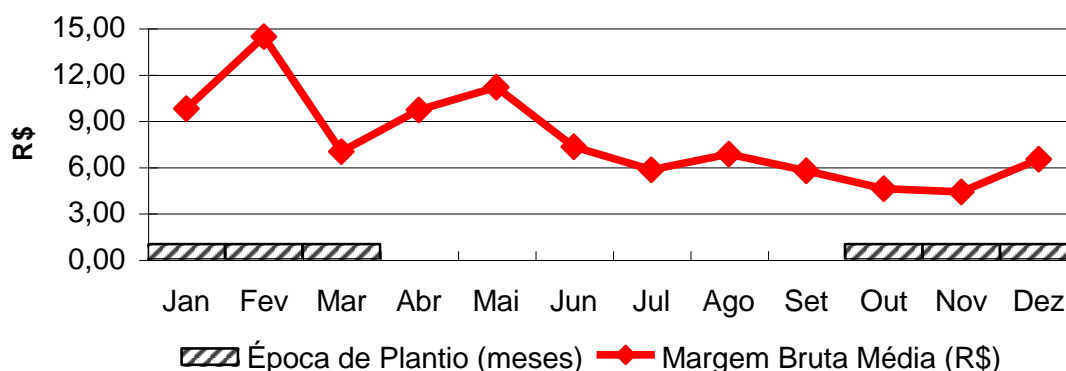

Fonte : EMATER-DF

Gráfico 2 - Preços Médios (R\$/cx) x Condições Climáticas

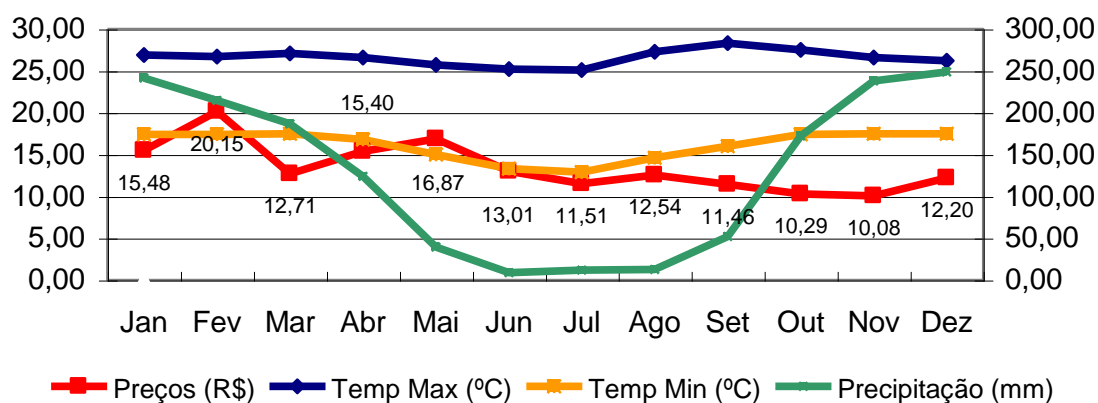

Fonte: MAPA / Departamento Nacional de Meteorologia
CEASA / EMATER-DF (Preços)