



Vinculada à Secretaria de Estado de Agricultura  
Pecuária e Abastecimento / GDF

# AGROINFORME

Boletim do Núcleo de Agronegócio - Ano II nº 021 **26/06/2006** - Fone: 3340  
3066

**Cotação de Preços (26/06/06)**

**Recortes**

### **GRÃOS** (Preço líquido pago ao produtor)

Feijão Carioca<sup>1</sup> - R\$ 55,00 a 65,00 / sc de 60 kg

Milho<sup>2</sup> – R\$ 14,00 / sc de 60 kg

Soja<sup>2</sup> – R\$ 23,00 / sc de 60 kg

### **HORTALICAS**<sup>3</sup> (Preço líquido pago ao produtor)

Alface – R\$ 4,00 / cx de 7 kg

Beterraba – R\$ 15,00/ cx 20 kg

Cenoura – R\$ 10,00 / cx 20 kg

Chuchu – R\$ 5,00 / cx 20 kg

Couve Manteiga – R\$ 0,50 / (maço 500 g)

Couve Flor – R\$ 18,00 / Dz

Mandioca – R\$ 7,00 / cx 20 kg

Morango – R\$ 5,00 / caixa (04 cumbucas de 350 g)

Pimentão – Campo R\$ 7,00; Estufa R\$ 8,00 / cx 12 kg

Repolho – R\$ 9,00 / sc 20 kg

Tomate – R\$ 12,00 / cx 20 kg

### **FRUTICULTURA**<sup>3</sup> (Preço líquido pago ao produtor)

Goiaba – R\$ 38,00/ cx 20 kg

Maracujá – R\$ 1,00 / kg

Tangerina Ponkan – R\$ 8,00 / cx 20 kg

Limão – R\$ 10,00 / cx 20 kg

### **PECUÁRIA**

#### **Bovino**

Arroba<sup>4</sup> – R\$ 48,00 Não Rastreado e R\$ 50,00

#### **Rastreado**

Bezerro 8 a 12 meses (nelore ou anelrados)<sup>5</sup>  
- R\$ 310,00- R\$ 320,00

#### **Leite**

Litro<sup>6</sup> – Latão: R\$ 0,00 ; Tanque: R\$ 0,55

#### **Suíno<sup>7</sup> - Vivo**

Kg – R\$ 1,60

#### **Aves<sup>7</sup> – Frango Vivo**

Kg – R\$ 1,08

#### **Carneiro<sup>8</sup>**

Kg - R\$ 3,50 (Borrego) – carcaça R\$ 7,00; R\$ 2,50  
ovelha e carneiro para descarte – carcaça R\$ 5,80

### **Trabalhadores têm maior poder de compra**

Os trabalhadores brasileiros tiveram, em maio, o maior poder de compra da história para os itens que compõem a cesta básica. No mês passado, os trabalhadores gastaram, em média, 48,64% do salário líquido recebido para adquirir a cesta, o maior índice dos últimos 24 anos. O dado é da pesquisa nacional da cesta básica, divulgada pelo Departamento Intersindical de Estatística e Estudos Sócio-econômico (Dieese)  
**Fonte: Globo.com**

### **Brasileiros ganham Nobel da alimentação**

Dois brasileiros e um americano compartilharam o Prêmio Mundial de Alimentos, pelo trabalho que desenvolveram na região do Cerrado. Os vencedores foram o ex-ministro da Agricultura Alysson Paolinelli, o ex-diretor técnico do Centro de Pesquisas do Embrapa Edson Lobato, e Colin McClung, pesquisador do Instituto Internacional de Pesquisa, dos Estados Unidos. O prêmio é um dos mais conceituados na área e visa premiar contribuições variadas para obter avanços na qualidade, quantidade e disponibilidade de alimentos no mundo. A premiação foi anunciada durante uma cerimônia no Departamento de Estado americano.

**Fonte: BBC Brasil**

### **Argentina vende a Mercosul U\$S 593 milhões em alimentos**

A Argentina vendeu um total de 593 milhões de dólares em alimentos a países do Mercosul no primeiro quadrimestre do ano, informou nessa quarta-feira (14-06) o Serviço Nacional de Saúde e Qualidade Agro-alimentar (Senasa). No período analisado, foram exportadas 2.679.563 toneladas de produtos de origem animal e vegetal a Brasil, Paraguai e Uruguai por 593 milhões e 475 mil dólares, o que significa um crescimento de 15% no volume e 29% em divisas, em relação ao período janeiro-abril de 2005. O mercado brasileiro foi o principal destino das vendas com 2.443.018 toneladas e os principais produtos enviados foram trigo, peras, alho, merluza, leite em pó e arroz.

**Fonte: Agrolink**

### **Impulso ao mercado de orgânicos**

Após meses em discussão, o decreto que regulamenta a Lei 10.831 (sancionada em dezembro de 2003) e estabelece parâmetros para o mercado brasileiro de orgânicos deverá ser assinado pelo presidente nos próximos dias. Consideradas fundamentais para o desenvolvimento do segmento no país, as regras tendem a estimular o aumento da produção e o barateamento desses alimentos, cujos preços elevados ainda restringem o consumo no país às classes de maior poder aquisitivo. Segundo informações da Câmara Setorial da Cadeia Produtiva da Agricultura Orgânica - vinculada ao Ministério da Agricultura e formada por representantes de órgãos públicos, produtores, empresas e ONGs -, o texto do decreto está em fase final de ajustes na Casa Civil. Não há uma data definida para a assinatura, mas a expectativa é que uma cerimônia para tal seja realizada na 2ª Semana dos Alimentos Orgânicos (de 23 a 30 de junho).

**Fonte : Valor Econômico**

## Cultura : MAXIXE

1) Unidade para comercialização: Cx 14 Kg

2) Período médio para início de Colheita: 80 dias

3) Período de colheita : 30 dias

4) Tabela 1 – Margem Bruta

Meses	Preços Médios*	Custo Produção**	Margem Bruta	Meses	Preços Médios*	Custo Produção**	Margem Bruta
Jan	12,99	6,96	<b>6,03</b>	Jul	18,72	6,96	<b>11,76</b>
Fev	16,73	6,96	<b>9,77</b>	Ago	19,09	6,96	<b>12,13</b>
Mar	18,11	6,96	<b>11,15</b>	Set	13,99	6,96	<b>7,03</b>
Abr	15,88	6,96	<b>8,92</b>	Out	10,54	6,96	<b>3,58</b>
Mai	13,74	6,96	<b>6,78</b>	Nov	9,70	6,96	<b>2,74</b>
Jun	15,07	6,96	<b>8,11</b>	Dez	9,81	6,96	<b>2,85</b>

\* Preços Médios de 2001 a 2004 (corrigidos)

\*\* Custos de Produção Atualizado em agosto / 2005

### Gráfico 1 - Margem Bruta Média x Época Recomendada de Plantio

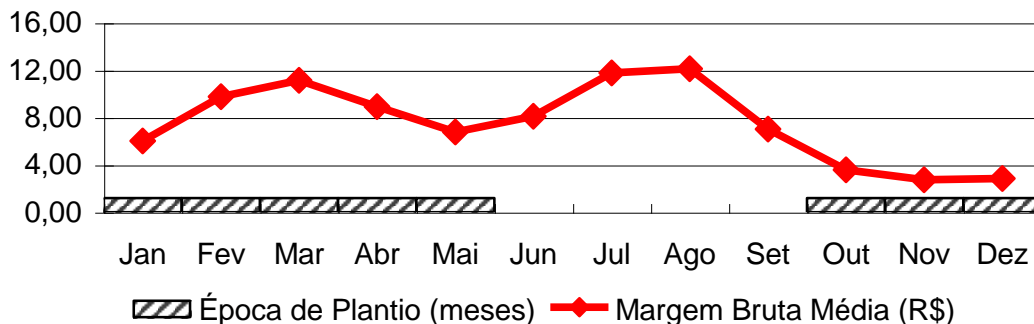

Fonte : EMATER-DF

### Gráfico 2 - Preços Médios x Condições Climáticas

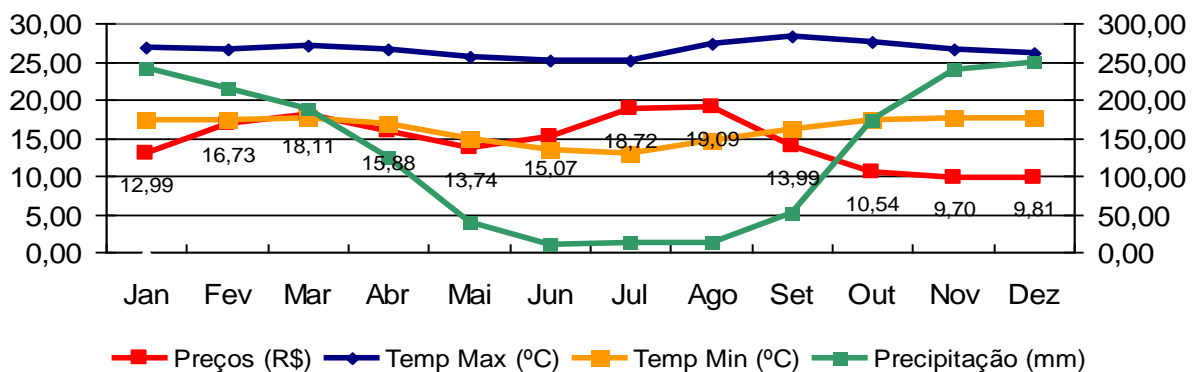

Fonte: MAPA / Departamento Nacional de Meteorologia  
CEASA / EMATER-DF (Preços)