

Boletim do Núcleo de Agronegócio - Ano II nº 006 **13/02/2006** - Fone: 3340
3066

Cotação de Preços (13/02/06)

Recortes

GRÃOS (Preço líquido pago ao produtor)

Feijão Carioca - R\$ **60,00 a 70,00** / sc de 60 kg
Fonte: COARP

Milho – R\$ **14,69** / sc de 60 kg

Soja – R\$ **25,12** / sc de 60 kg
Fonte: COOPA-DF

HORTALICAS (Preço líquido pago ao produtor)

Alface – R\$ **5,00** / cx de 7 kg

Beterraba – R\$ **15,00**/ cx 20 kg

Cenoura – R\$ **14,00** / cx 20 kg

Chuchu – R\$ **7,00** / cx 20 kg

Couve Manteiga – R\$ **xxx** / (maço 500 g)

Couve Flor – R\$ **14,00** / Dz

Mandioca – R\$ **7,00** / cx 20 kg

Morango – R\$ **xxxx** / caixa (04 cumbucas de 350 g)

Pimentão – R\$ **9,00**

Repolho – R\$ **11,00** / sc 20 kg

Tomate – R\$ **18,00** / cx 20 kg
Fonte: CEASA-DF

FRUTICULTURA (Preço líquido pago ao produtor)

Goiaba – R\$ **25,00**/ cx 20 kg

Maracujá – R\$ **1,40** / kg

Tangerina Ponkan - R\$ **xxx** / cx 20 kg

Limão – R\$ **5,00** / cx 20 kg
Fonte: CEASA-DF

PECUÁRIA

Bovino

Arroba – R\$ **49,00 NR** e R\$ **51,00 R**
Fonte: FNP / FRIGOALFA

Bezerro 8 a 12 meses (nelore ou anelorados)
– R\$ **xxx**

Fonte: Zoonews/Ezio – Padre Bernardo

Leite

Litro – Latão: R\$ **0,52** ; Tanque: R\$ **0,52**
Fonte: Araguaia

Suíno - Vivo

Kg – R\$ **2,00**
Fonte: Asa ALIMENTOS

Aves – Frango Vivo

Kg – R\$ **1,18**
Fonte: Asa ALIMENTOS

Carneiro

Kg - R\$ **3,50** (Borrego) – carcaça R\$ **7,00**; R\$ **2,50**
ovelha e carneiro para descarte – carcaça R\$ **5,80**
Fonte : FRIGOALFA

Cultura : CHUCHU (em Produção)

1) Unidade para comercialização: Cx 20 Kg

2) Ciclo de Produção: 180 dias

3) Período de colheita : 720 dias

4) Tabela 1 – Margem Bruta

Meses	Preços Médios*	Custo Produção**	Margem Bruta	Meses	Preços Médios	Custo Produção	Margem Bruta
Jan	7,64	2,51	5,13	Jul	6,20	2,51	3,69
Fev	10,22	2,51	7,71	Ago	14,36	2,51	11,85
Mar	6,67	2,51	4,16	Set	15,82	2,51	13,31
Abr	6,68	2,51	4,17	Out	14,23	2,51	11,72
Mai	8,26	2,51	5,75	Nov	9,08	2,51	6,57
Jun	7,61	2,51	5,10	Dez	6,13	2,51	3,62

* Preços Médios de 2001 a 2004 (corrigidos)
** Custos de Produção Atualizado em agosto / 2005

Gráfico 1 - Margem Bruta Média x Época Recomendada de Plantio

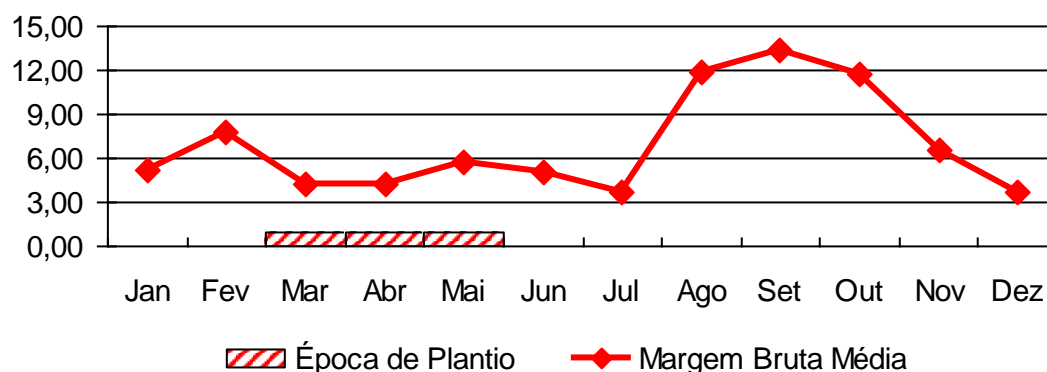

Fonte : EMATER-DF

Gráfico 2 - Preços Médios x Condições Climáticas

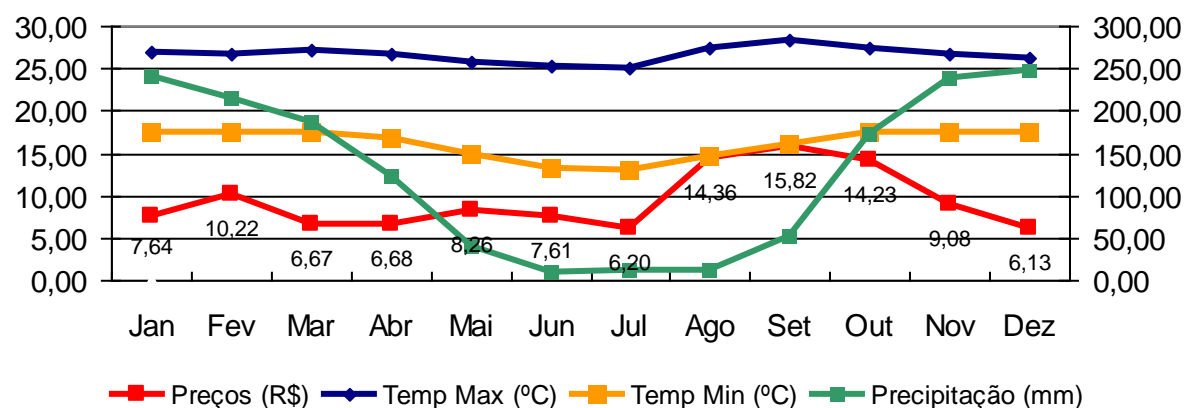

Fonte: MAPA / Departamento Nacional de Meteorologia
Ceasa / EMATER-DF (Preços)