

Boletim do Núcleo de Agronegócio - Ano II nº 005 **06/02/2006** - Fone: 3340 3066

Cotação de Preços (06/02/06)	Recortes
<p>GRÃOS (Preço líquido pago ao produtor)</p> <p>Feijão Carioca - R\$ 70,00 a 75,00 / sc de 60 kg Fonte: COARP</p> <p>Milho – R\$ 15,00 / sc de 60 kg</p> <p>Soja – R\$ 23,30 / sc de 60 kg Fonte: COOPA-DF</p> <p>HORTALICAS (Preço líquido pago ao produtor)</p> <p>Alface – R\$ 4,00 / cx de 7 kg</p> <p>Beterraba – R\$ 15,00/ cx 20 kg</p> <p>Cenoura – R\$ 14,00 / cx 20 kg</p> <p>Chuchu – R\$ 8,00 / cx 20 kg</p> <p>Couve Manteiga – R\$ xxx / (maço 500 g)</p> <p>Couve Flor – R\$ 15,00 / Dz</p> <p>Mandioca – R\$ 7,00 / cx 20 kg</p> <p>Morango – R\$ xxxx / caixa (04 cumbucas de 350 g)</p> <p>Pimentão – R\$ 8,00(com) - R\$ 9,00(esp)/cx 9-11 kg</p> <p>Repolho – R\$ 12,00 / sc 20 kg</p> <p>Tomate – R\$ 18,00 / cx 20 kg Fonte: CEASA-DF</p> <p>FRUTICULTURA (Preço líquido pago ao produtor)</p> <p>Goiaba – R\$ 25,00/ cx 20 kg</p> <p>Maracujá – R\$ 0,90 / kg</p> <p>Tangerina Ponkan - R\$ xxx / cx 20 kg</p> <p>Limão – R\$ 5,00 / cx 20 kg Fonte: CEASA-DF</p> <p>PECUÁRIA</p> <p>Bovino</p> <p>Arroba – R\$ 49,00 NR e R\$ 51,00 R Fonte: FNP / FRIGOALFA</p> <p>Bezerro 8 a 12 meses (nelore ou anelorados) – R\$ xxx Fonte: Zoonews/Ezio – Padre Bernardo</p> <p>Leite</p> <p>Litro – Latão: R\$ xxx ; Tanque: R\$ 0,45 Fonte: Araguaia</p> <p>Suíno - Vivo</p> <p>Kg – R\$ 1,80 Fonte: Asa ALIMENTOS</p> <p>Aves – Frango Vivo</p> <p>Kg – R\$ 1,17 Fonte: Asa ALIMENTOS</p> <p>Carneiro</p> <p>Kg - R\$ 3,50 (Borrego) – carcaça R\$ 7,00; R\$ 2,50 ovelha e carneiro para descarte – carcaça R\$ 5,80 Fonte : FRIGOALFA</p>	<p>MDA quer comprar produção de 50 mil agricultores familiares</p> <p>Neste ano, o Ministério do Desenvolvimento Agrário (MDA) vai garantir, com orçamento próprio, a compra de alimentos de 50 mil agricultores familiares, através do Programa de Aquisição de Alimentos (PAA) do governo federal. Serão R\$ 130 milhões para a compra e estoque de alimentos. Anteriormente, apenas o Ministério do Desenvolvimento Social e Combate à Fome (MDS) possuía orçamento para o programa. Conforme o MDS, em 2005, o programa aplicou R\$ 348 milhões, garantindo renda a 81 mil agricultores familiares. (fonte: MDA – Comunicação)</p> <p>Embargo derruba preço do suíno</p> <p>O prolongamento do bloqueio russo às carnes brasileiras devido aos focos de aftosa no Mato Grosso do Sul e Paraná provoca queda de preço no mercado suinícola, pressionado pela oferta excedente e o consumo interno lento. No Rio Grande do Sul, segundo estudos da Emater, o quilo do suíno caiu 9,6% entre novembro de 2005 e janeiro de 2006, chegando, na última semana, a R\$ 1,79. Além do embargo, o aumento da produção colabora para o recuo, aponta o técnico da Emater, Felix Rodrigues. Dados da Abipecs indicam que o abate no RS subiu 7,95% no ano passado em relação a 2004. 'Esse crescimento de oferta de quase 8% já vinha provocando queda'. (fonte: Correio do Povo)</p> <p>Preço do boi é o menor desde 1970</p> <p>Cotação recua ainda mais com embargo à carne brasileira, dólar fraco e férias escolares em janeiro. A média mensal dos preços da arroba do boi em São Paulo atingiu em janeiro R\$ 50,6, o menor valor em 36 anos se considerados os preços deflacionados. Em setembro de 2005, o preço médio chegou a R\$ 50,88, até então o mais baixo desde o início da série histórica em janeiro de 1970, segundo a Scot Consultoria. A partir daí, as cotações ensaiaram uma recuperação, mas voltaram a recuar após a descoberta de focos de febre aftosa no Mato Grosso do Sul, em 10 de outubro. (fonte: Gazeta Mercantil)</p>

Cultura : CENOURA

1) Unidade para comercialização: Cx 20 Kg

2) Ciclo de Produção: 100 dias

3) Período de colheita : 30 dias

4) Tabela 1 – Margem Bruta

Meses	Preços Médios*	Custo Produção**	Margem Bruta	Meses	Preços Médios	Custo Produção**	Margem Bruta
Jan	13,53	5,27	8,26	Jul	9,50	5,27	4,23
Fev	15,99	5,27	10,72	Ago	10,75	5,27	5,48
Mar	17,55	5,27	12,28	Set	9,42	5,27	4,15
Abr	17,18	5,27	11,91	Out	8,34	5,27	3,07
Mai	13,05	5,27	7,78	Nov	7,53	5,27	2,26
Jun	10,39	5,27	5,12	Dez	7,07	5,27	1,80

* Preços Médios de 2001 a 2004 (corrigidos)

** Custos de Produção Atualizado em agosto / 2005

Gráfico 1 - Margem Bruta Média x Época Recomendada de Plantio

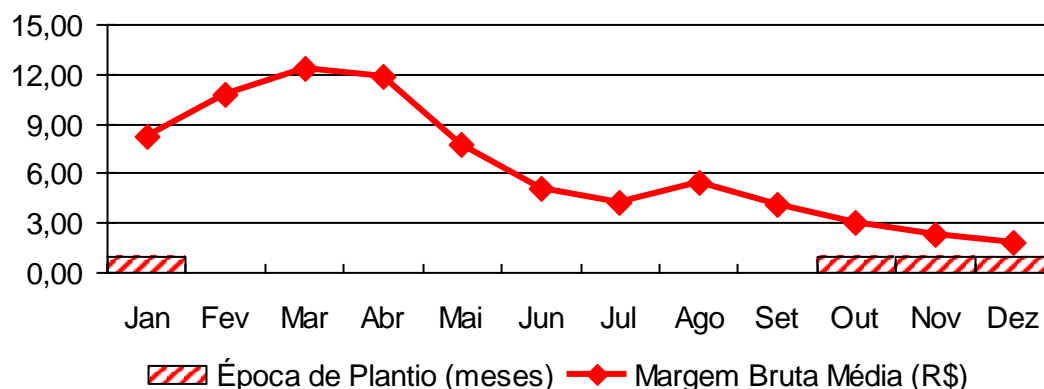

Fonte : EMATER-DF

Gráfico 2 - Preços Médios x Condições Climáticas

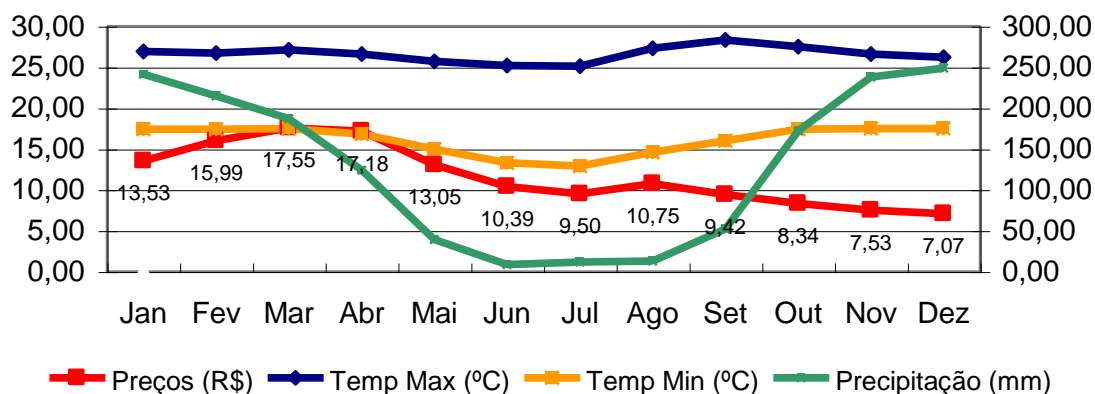

Fonte: MAPA / Departamento Nacional de Meteorologia
CEASA / EMATER-DF (Preços)