

Boletim do Núcleo de Agronegócio - Ano II nº 002 **16/01/2006** - Fone: 3340  
 3066

**Cotação de Preços (16/01/06)**

**Grãos** (Preço líquido pago ao produtor)  
 Feijão carioca - R\$ 55,00 a 60,00 / sc de 60 kg  
 Fonte: COARP  
 Milho – R\$ 14,22 / sc de 60 kg  
 Soja – R\$ 25,00 / sc de 60 kg  
 Fonte: COOPA-DF

**Hortaliças** (Preço líquido pago ao produtor)  
 Alface – R\$ 10,00 / cx de 7 kg  
 Beterraba – R\$ 22,00/ cx 20 kg  
 Cenoura – R\$ 22,00 / cx 20 kg  
 Chuchu – R\$ 7,00 / cx 20 kg  
 Couve Manteiga – R\$ 0,50 / (maço 500 g)  
 Couve Flor – R\$ 14,00 / Dz  
 Mandioca – R\$ 7,00 / cx 20 kg  
 Morango – R\$ xxxx / caixa (04 cumbucas de 350 g)  
 Pimentão – R\$ 12,00  
 Repolho – R\$ 9,00 / sc 20 kg  
 Tomate – R\$ 18,00 / cx 20 kg  
 Fonte: CEASA-DF

**Fruticultura** (Preço líquido pago ao produtor)  
 Goiaba – R\$ 25,00/ cx 20 kg  
 Maracujá – R\$ 2,50 / kg  
 Tangerina Ponkan - R\$ xxx/ cx 20 kg  
 Limão – R\$ 6,00 / cx 20 kg  
 Fonte: CEASA-DF

**Pecuária**  
 Bovino  
 Arroba – R\$ 50,00 NR e R\$ 52,00 R  
 Fonte: FNP / FRIGOALFA  
 Bezerro 8 a 12 meses (nelore ou anelrados )  
 – R\$ 330,00 a 350,00  
 Fonte: Zoonews\ Ezio – Padre Bernardo

Leite  
 litro – Latão: R\$ 0,40 ; Tanque: R\$ 0,45  
 Fonte: Araguaia

Suíno - Vivo  
 Kg – R\$ 2,20  
 Fonte: Asa ALIMENTOS

Aves – Frango Vivo  
 Kg – R\$ 1,28  
 Fonte: Asa ALIMENTOS

Carneiro  
 Kg - R\$ 3,50 (Borrego) – carcaça R\$ 6,50; R\$ 2,50 ovelha e carneiro para descarte – carcaça R\$ 5,80  
 Fonte : FRIGOALFA

**Recortes**

**Agricultor antecipa venda de soja**

Produtores antecipam vendas para fazer caixa e bancar os custos da safra 2005/06. O Brasil deve exportar neste ano US\$ 9,4 bilhões, receita US\$ 2,2% maior que o apurado no ano anterior, informou a Associação Brasileira das Indústrias de Óleos Vegetais (Abiove).

O ano dos agricultores foi marcado pela estiagem que provocou quebra de safra nas lavouras da região Sul, pela redução de margens decorrente real valorizado e pela desvalorização dos preços internacionais das commodities agrícolas. Em função disso, os produtores precisaram buscar volume maior de recursos para garantir o plantio.

"A venda antecipada é uma moeda para fomentar e financiar a produção no estado", diz Pizzato, diretor de originação da Amaggi. A própria empresa calcula que suas compras antecipadas tenham sido em linha com as do mercado, ou seja, superiores às do ano passado.

**Fonte:** Gazeta Mercantil

O agronegócio foi a principal base das exportações brasileiras para os países árabes no ano passado. Dos US\$ 5,2 bilhões faturados pelo Brasil com vendas para a região em 2005, US\$ 3,4 bilhões, ou 66%, corresponderam a produtos da agricultura e da pecuária nacional. As exportações do agronegócio para os árabes aumentaram 24,8% em 2005, ante US\$ 2,757 bilhões registrados no ano anterior.

**Fonte:** Folha do Estado

Dezoito investidores da “Fazendas Reunidas Boi Gordo” foram beneficiados por recente sentença judicial da 32ª Vara Cível do Foro Central da Capital. Na ação, os autores foram representados pelo escritório paulista de advocacia Correia da Silva & Mendonça do Amaral Advogados. A decisão determinou o pagamento do crédito acrescido de juros, correção monetária e da renda fixa prometida a esse grupo de investidores. Não cabe mais recurso. A sentença já transitou em julgado.

**Fonte:** Ex-Libris Comunicação Integrada

## Cultura : BATATA DOCE

1) Unidade para comercialização: Cx 20 Kg

2) Ciclo de Produção : 120 dias

3) Período de colheita : 90 dias

4) Tabela 1 – Margem Bruta

Meses	Preços Médios	Custo Produção	Margem Bruta	Meses	Preços Médios	Custo Produção	Margem Bruta
Jan	13,69	7,52	<b>6,17</b>	Jul	10,56	7,52	<b>3,04</b>
Fev	13,44	7,52	<b>5,92</b>	Ago	11,52	7,52	<b>4,00</b>
Mar	12,88	7,52	<b>5,36</b>	Set	12,24	7,52	<b>4,72</b>
Abr	11,37	7,52	<b>3,85</b>	Out	13,19	7,52	<b>5,67</b>
Mai	10,94	7,52	<b>3,42</b>	Nov	13,41	7,52	<b>5,89</b>
Jun	9,86	7,52	<b>2,34</b>	Dez	13,07	7,52	<b>5,55</b>

\* Preços Médios de 2001 a 2004 (corrigidos)

\*\* Custos de Produção Atualizado em agosto / 2005

**Gráfico 1 - Margem Bruta Média x Época Recomendada de Plantio**

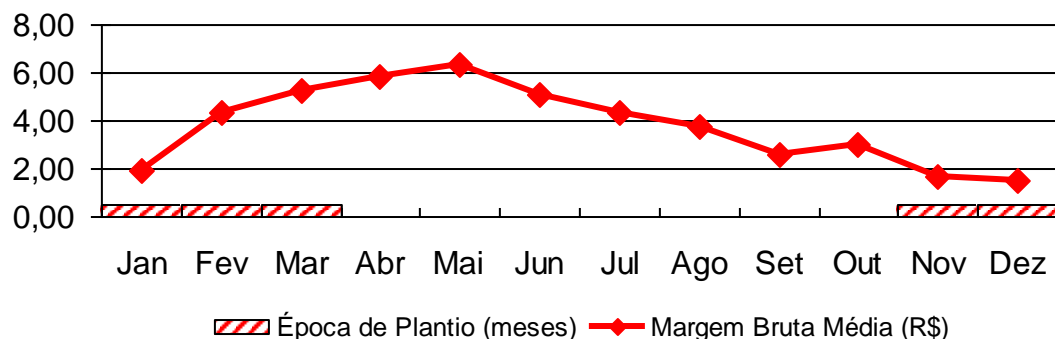

Fonte : EMATER-DF

**Gráfico 2 - Preços Médios x Condições Climáticas**

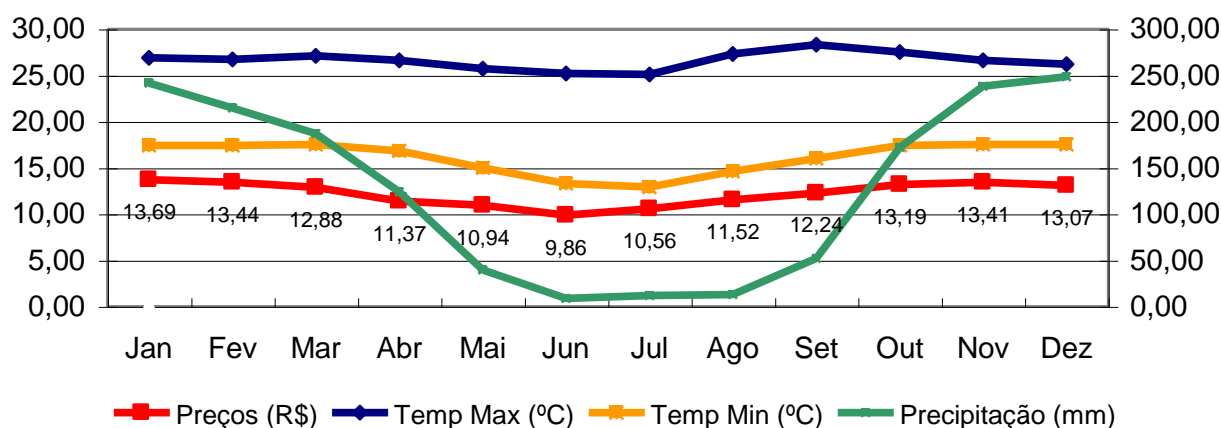

Fonte: MAPA / Departamento Nacional de Meteorologia  
CEASA / EMATER-DF (Preços)