

Boletim do Núcleo de Agronegócio - Ano II nº 010 28/03/2005 - Fone: 340 3066

Cotação de Preços (28/03/05)	Recortes
<p>Grãos (Preço líquido pago ao produtor)</p> <p>Feijão - R\$ 68,00 a 73,00 Fonte: COARP</p> <p>Milho - R\$ 16,60</p> <p>Soja - R\$ 28,50 Fonte: COOPA-DF</p> <p>Hortaliças (Preço líquido pago ao produtor)</p> <p>Alface - R\$ 11,00 / cx de 7 kg</p> <p>Beterraba - R\$ 30,00/ cx 20 kg</p> <p>Cenoura - R\$13,00 / cx 20 kg</p> <p>Chuchu - R\$ 6,00 / cx 20 kg</p> <p>Couve Manteiga - R\$ 0,60 / maço</p> <p>Couve Flor - R\$ 20,00 / Dz</p> <p>Mandioca - R\$ 6,00 / cx 20 kg</p> <p>Morango - xxxxx / caixa (04 cumbucas)</p> <p>Pimentão - R\$ 15,00 (C) a 18,00 (E) / cx 12 kg</p> <p>Repolho - R\$ 14,00 / sc 20 kg</p> <p>Tomate - R\$ 28,00 / cx 20 kg Fonte: CEASA-DF</p> <p>Fruticultura (Preço líquido pago ao produtor)</p> <p>Goiaba - R\$ 15,00/ cx 20 kg</p> <p>Maracujá - R\$ 1,00/ kg</p> <p>Limão - R\$ 6,00 / cx 20 kg Fonte: CEASA-DF</p> <p>Pecuária</p> <p>Bovino Arroba - R\$ 54,00 NR e R\$ 56,00 R Fonte: FRIGOALFA</p> <p>Leite litro - R\$ 0,60 Fonte: Araguaia</p> <p>Suíno - Vivo Kg - R\$ 2,85 Fonte: Asa ALIMENTOS</p> <p>Aves - Frango Vivo Kg - R\$ 1,32 Fonte: Asa ALIMENTOS</p> <p>Carneiro Kg - R\$ 3,00 (Borrego) - carcaça R\$ 7,00; R\$ 2,50 ovelha e carneiro para descarte - carcaça R\$5,80</p>	<p>Bons preços</p> <p>"Apesar da melhora do preço, a situação ainda é séria porque os custos aumentaram", avalia Glauco Carvalho, da MB Associados. Segundo ele, esperava-se uma queda nos preços da soja na ordem de 28%, na média anual, hoje acredita-se em 19%. De acordo com Carvalho, com o preço mais alto nesta época, o momento de comercialização é agora, pois os estoques mundiais ainda estão altos — o que indica redução na cotação futura. Os estoques mundiais correspondem a 23% do consumo, apesar da quebra da produção brasileira. "Além disso, a alta no preço internacional pode fazer com que os americanos aumentem a área cultivada com o grão", acrescenta Carvalho. No ano, a cotação internacional do grão subiu 24%.</p> <p>O trigo também registra variação positiva, cotado a R\$ 420 a tonelada no Paraná. "O trigo já foi bastante ajudado", diz Aldo Lobo, da Safras & Mercado. Cerca de 60 dos R\$ 527 milhões orçados para a política agrícola vão ser gastos com os contratos de opção do grão lançados no ano passado. Fonte: Gazeta Mercantil</p> <p>CMN aprova prorrogação de dívida dos produtores rurais</p> <p>Conselho Monetário Nacional (CMN) decidiu nesta quarta-feira, em reunião extraordinária, aprovar a prorrogação dos financiamentos de investimento com recursos do BNDES dos produtores rurais que tiveram a produção afetada pela seca. A medida, já anunciada pelo ministro da Agricultura, Roberto Rodrigues, dependia ainda de aprovação e regulamentação pelo CMN. De acordo com a decisão do CMN, os produtores de regiões atingidas pela seca poderão prorrogar as parcelas vencidas ou vincendas em 2005 em até um ano após o vencimento da última prestação. Para os produtores de outras regiões que tiveram dificuldade de comercialização em virtude de preços ou comprovada perda decorrente de estiagem, a prorrogação será de até três anos. Todas as prorrogações serão negociadas caso a caso com os bancos, mediante manifestação dos produtores. Fonte: Diário da Manhã</p> <p>Safra deve sofrer redução neste ano</p> <p>A colheita de grãos da safra 2004/2005, inicialmente estimada em 131,9 milhões de toneladas, deverá atingir apenas 119,5 milhões de toneladas. A queda é de 9% na colheita, fruto principalmente da estiagem que atingiu o Sul e o Sudeste do Brasil. A safra no Rio Grande do Sul, inicialmente estimada em 19,2 milhões de toneladas, atingirá no máximo 11,6 milhões de toneladas de arroz, feijão, milho, soja e trigo. É uma queda de 39%. Ao mesmo tempo em que há perdas em volumes, caem também os preços pagos aos produtores. A saca com 50 quilos de arroz era negociada a R\$ 32,82 em março do ano passado no Rio Grande do Sul, mas este ano está rendendo apenas R\$ 25,50 ao produtor, o que representa redução de 22,3%.</p>

Fonte : LM

Fonte: Folha do Estado

REPOLHO
VARAÇÃO ESTACIONAL DE PREÇOS CORRIGIDOS PELO IGP-DI NO ATACADO DO DF - 95 A 04 X
PREÇOS DE 2004

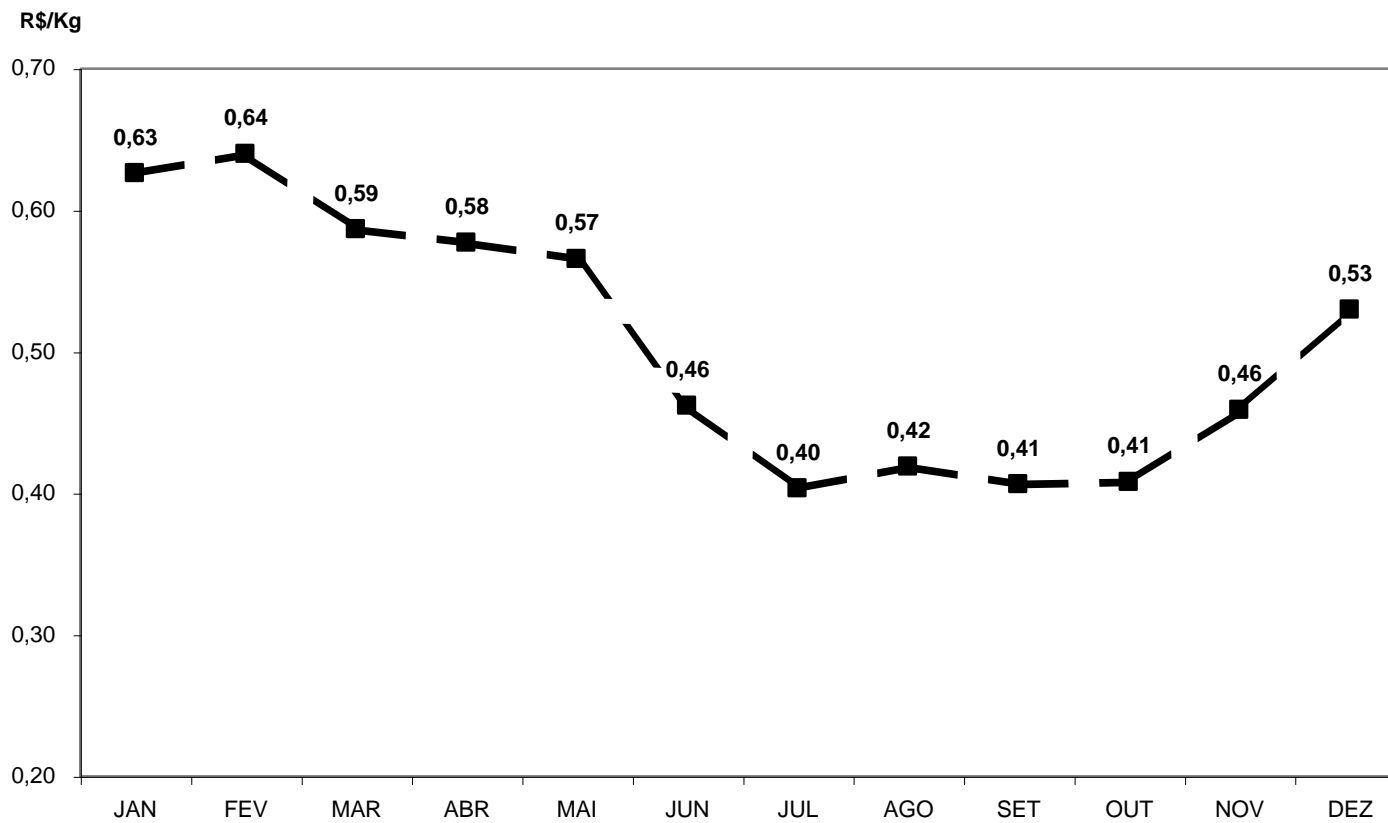

Elaboração: GEDEC/EMATER-DF
Fonte: CEASA-DF

